

**สรุปผลการประชุมผ่านระบบวีดิทัศน์ทางไกล (VCS)**  
**เพื่อขับเคลื่อนแนวทางเขตพัฒนาเศรษฐกิจพอเพียง (SEDZ) ด้วยโมเดลเศรษฐกิจใหม่**  
**เมื่อวันที่ ๑๗ พฤศจิกายน ๒๕๖๔ ณ อาคารศาลาว่าการกระทรวงมหาดไทย**

ประเด็น	รายละเอียด
๑. ที่มา	มท. จัดประชุมผ่านระบบวีดิทัศน์ทางไกล (VCS) เพื่อสร้างการรับรู้และชี้แจงการขับเคลื่อนแนวทางเขตพัฒนาเศรษฐกิจพอเพียง (SEDZ) ด้วยโมเดลเศรษฐกิจใหม่ ให้แก่ ผวจ. ทุกจังหวัด และหน่วยงานในสังกัด มท. ที่เกี่ยวข้อง เมื่อวันที่ ๑๗ พฤศจิกายน ๒๕๖๔ ณ กระทรวงมหาดไทย โดยมี ปมท. เป็นประธาน
๒. การขับเคลื่อนแนวทางเขตพัฒนาเศรษฐกิจพอเพียง (SEDZ) ด้วยโมเดลเศรษฐกิจใหม่	<p>๒.๑ ที่ปรึกษา ปมท. (รศ.วรวรรณ โรจนไพบูลย์ และ ผศ.พิเชฐ โสวิทยสกุล) ได้สร้างการรับรู้เกี่ยวกับการขับเคลื่อนแนวทางเขตพัฒนาเศรษฐกิจพอเพียง (SEDZ) ด้วยโมเดลเศรษฐกิจใหม่ โดยภาครัฐจะได้สนับสนุนการจ้างงาน โครงสร้างพื้นฐาน วัสดุอุปกรณ์พื้นฐาน อำนวยความสะดวกด้านต่างๆ ที่จำเป็นผ่านกระบวนการมีส่วนร่วมของประชาชนและภาคส่วนต่าง ๆ ในพื้นที่ ภาควิชาการในพื้นที่ร่วมพัฒนาและยกระดับทรัพยากรมนุษย์ ต่อยอดด้วยงานวิจัยและนวัตกรรมที่เหมาะสม โดยมีภาคเอกชนร่วมสนับสนุนการบริหารงานโครงการ วางแผน พัฒนาและต่อยอดผลผลิตต่าง ๆ ที่จะเกิดขึ้นจากความสมบูรณ์ของการพัฒนาพื้นที่ ซึ่งมีวัตถุประสงค์สำคัญเพื่อให้เกิดการกระจายความเจริญสู่ภูมิภาค โดยเฉพาะพื้นที่ที่มีศักยภาพในการพัฒนา พื้นที่ที่ประสบปัญหาภัยพิบัติซ้ำซาก และใช้โอกาสจากภาคแรงงานที่มีทักษะและศักยภาพที่ตรงกับปัญหาการเลิกจ้างจากสถานการณ์โควิด - 19 ที่กลับไปยังบ้านเกิด เป็นกำลังสำคัญในการพัฒนาพื้นที่เป้าหมาย ด้วยการให้ความรู้ตามแนวพระราชดำริเศรษฐกิจพอเพียงหรือทฤษฎีใหม่ ควบคู่กับการศึกษาถึงรากเหง้าภูมิปัญญาดั้งเดิม และเพิ่มพูนด้วยชุดความรู้ทางเทคโนโลยีและนวัตกรรมที่เหมาะสมกับการแก้ไขปัญหาของพื้นที่และภูมิสังคม เพื่อพัฒนาหรือยกระดับเป็นเขตพัฒนาเศรษฐกิจพอเพียงด้วยโมเดลเศรษฐกิจใหม่ เพื่อจัดความยากจน ลดความเหลื่อมล้ำทางรายได้ ยกระดับคุณภาพชีวิตของประชาชน ตามขอบเขตการดำเนินงาน ๔ กิจกรรมประกอบด้วย</p> <ol style="list-style-type: none"> <li>(๑) การกำหนดพื้นที่เป้าหมาย/พื้นที่ปฏิบัติการ</li> <li>(๒) การพัฒนาและปรับปรุงพื้นที่เป้าหมาย/พื้นที่ปฏิบัติการ</li> <li>(๓) การบ่มเพาะพัฒนาบุคลากร ๗ ภาคี และเร่งสร้างผู้ประกอบการใหม่</li> <li>(๔) การสร้างงานสร้างรายได้แก่ชุมชน เพื่อกระตุ้นเศรษฐกิจฐานราก</li> <li>(๕) ส่งเสริมการเรียนรู้เชิงประจักษ์ผ่านการฝึกปฏิบัติร่วมในรูปแบบจิตอาสาพัฒนาและจิตอาสาภัยพิบัติ</li> <li>(๖) การต่อยอดผลผลิตเพื่อพัฒนาธุรกิจร่วมกับภาคเอกชน ด้วยโมเดลเศรษฐกิจใหม่ (BCG Model)</li> <li>(๗) การจัดทำแพลตฟอร์มขับเคลื่อนโมเดลเศรษฐกิจใหม่ (BCG Model) ด้วยระบบสารสนเทศภูมิศาสตร์</li> <li>(๘) การสร้างนวัตกรรมจากฐานการวิจัยเพื่อพัฒนาตลาดและธุรกิจในพื้นที่</li> <li>(๙) การสร้างการรับรู้และจดจำ สร้างการสื่อสารสังคมเชิงรุก</li> </ol> <p>๒.๒ แนวทางการเลือกพื้นที่เป้าหมาย/พื้นที่ปฏิบัติการ</p> <ol style="list-style-type: none"> <li>(๑) ประเภทพื้นที่ ได้แก่ ที่ดินของส่วนราชการ (เช่น พื้นที่ว่างของหน่วยงานภาครัฐ หน่วยงานรัฐวิสาหกิจ องค์กรปกครองส่วนท้องถิ่น ที่ราชพัสดุ หน่วยงานด้านความมั่นคง เป็นต้น) พื้นที่สาธารณประโยชน์ พื้นที่ภาคเอกชน พื้นที่ภาควิชาการ/สถาบันการศึกษา พื้นที่องค์กรศาสนา และพื้นที่ภาคประชาชน เพื่อเปิดโอกาสให้ภาคส่วนต่าง ๆ ที่ถือครองกรรมสิทธิ์ในที่ดิน ได้เข้าร่วมโครงการ และกำหนดรูปแบบการพัฒนาที่เหมาะสม</li> <li>(๒) พื้นที่ที่มีความพร้อมในการดำเนินงานได้ทันที เมื่อได้รับการจัดสรรงบประมาณ โดยได้รับความยินยอม/อนุญาตให้ใช้พื้นที่ตามระเบียบ/กฎหมายที่เกี่ยวข้อง</li> </ol>

ประเด็น	รายละเอียด
	<p>(๓) กรณีภาคเอกชน/ประชาชน/องค์กรศาสนา/ภาควิชาการ สถาบันการศึกษา จะเข้าร่วมโครงการ ต้องยินยอมให้ใช้พื้นที่ และจดทะเบียนการใช้ประโยชน์ร่วมกับสำนักงานที่ดินอย่างถูกต้อง ครบถ้วน เป็นระยะเวลาไม่น้อยกว่า ๕ ปี (นับแต่วันที่ มท. ได้รับการจัดสรรงบประมาณ) เพื่อเป็นแหล่งเรียนรู้ตามแนวทางดังกล่าว</p> <p>(๔) การเลือกพื้นที่เป้าหมาย ใช้ได้ทั้งวิธีการรับสมัครตามความสมัครใจของภาคีภาคส่วนต่าง ๆ ทั้งภาคประชาชน ภาคเอกชน ภาควิชาการ ภาคศาสนา ฯ หรือการเสนอพื้นที่เป้าหมายจากส่วนราชการ ในจังหวัด หรือพิจารณาใช้ข้อมูลพื้นที่จากที่กรมการพัฒนาชุมชนได้มีการสำรวจไว้ หรือกำหนดพื้นที่เป้าหมายในพื้นที่ประสบภัยพิบัติจากข้อมูลพื้นที่น้ำท่วม น้ำแล้งซ้ำซาก ที่ได้มีการเก็บข้อมูลของสำนักงานพัฒนาเทคโนโลยีอวกาศและภูมิสารสนเทศ (องค์การมหาชน) (GISTDA) และกรมป้องกันและบรรเทาสาธารณภัย และหน่วยงานอื่น ๆ เพื่อประกอบการพิจารณาเลือกพื้นที่ หรือการคัดเลือกในรูปแบบอื่นๆ เป็นต้น</p> <p>(๕) ให้คณะกรรมการขับเคลื่อนไทยไปด้วยกันระดับจังหวัด ที่มีผู้ว่าราชการจังหวัดเป็นประธาน ตามคำสั่งสำนักนายกรัฐมนตรี ที่ ๒๔๒/๒๕๖๓ ลงวันที่ ๑๓ สิงหาคม ๒๕๖๓ เรื่อง แต่งตั้งคณะกรรมการขับเคลื่อนไทยไปด้วยกัน เป็นกลไกพิจารณาการเลือกพื้นที่เป้าหมาย/พื้นที่ปฏิบัติการ เพื่อบูรณาการการทำงานกับทุกภาคส่วนในพื้นที่อย่างเป็นระบบ เพื่อแก้ไขปัญหาความเดือดร้อนของประชาชน การยกระดับคุณภาพชีวิตความเป็นอยู่ของประชาชน และการเสริมสร้างศักยภาพในการพัฒนาประเทศ ตามหลักปรัชญาของเศรษฐกิจพอเพียง</p> <p>๒.๓ การกำหนดรูปแบบการพัฒนาพื้นที่ที่เหมาะสม</p> <p>จังหวัดพิจารณารูปแบบการพัฒนาพื้นที่ที่เหมาะสมต่อการแก้ไขปัญหาความเดือดร้อนของประชาชน การยกระดับคุณภาพชีวิตความเป็นอยู่ และการเสริมสร้างศักยภาพในการพัฒนา ตามหลักปรัชญาของเศรษฐกิจพอเพียง/ทฤษฎีใหม่/หลัก “บวร” “บรม” “ครบ”/แนวพระราชดำริต่าง ๆ การพัฒนาเศรษฐกิจชีวภาพ เศรษฐกิจหมุนเวียน และเศรษฐกิจสีเขียว (BCG Model) การพัฒนา และการรังสรรค์นวัตกรรมในรูปแบบใหม่ Policy Sandbox ภายใต้การปฏิรูประบบราชการ และแนวทางการพัฒนาโดยใช้ศาสตร์อื่น ๆ</p>
<p>๓. ข้อสั่งการของ ปมท.</p>	<p>(๑) ขอให้จังหวัดดำเนินการ ดังนี้</p> <p>(๑.๑) เลือกพื้นที่เป้าหมาย/พื้นที่ปฏิบัติการที่เหมาะสมกับสภาพปัญหา และสภาพภูมิสังคม โดยใช้กลไกคณะกรรมการขับเคลื่อนไทยไปด้วยกันระดับจังหวัด และส่งข้อมูลพื้นที่ ประกอบด้วย รายละเอียดข้อมูลบุคคล/หน่วยงาน และข้อมูลที่ดิน ให้ มท. ผ่านระบบ Google Sheets ภายในวันที่ ๑๕ ธันวาคม ๒๕๖๔ เพื่อให้ มท. และ ทปช.ปมท. (รศ.วรวรรณ โรจนไพบูลย์ และ ผศ.พิเชฐ โสวิทยสกุล) ให้คำปรึกษา แนะนำ และร่วมกันกำหนดรูปแบบการพัฒนาพื้นที่ที่เหมาะสมในภาพรวมของจังหวัดหรือกลุ่มจังหวัด</p> <p>(๑.๒) มอบหมายผู้ประสานงานหลัก (Key Person) ในการประสานและติดตามการดำเนินงานของจังหวัด ผ่านระบบอิเล็กทรอนิกส์ หรือ LINE Group เขตพัฒนาเศรษฐกิจพอเพียง (SEDZ) ด้วยโมเดลเศรษฐกิจใหม่ พร้อมทั้งมอบหมายเจ้าหน้าที่ที่เกี่ยวข้อง ๑ ราย เป็นผู้รายงานผลการดำเนินงานของจังหวัด โดยรายงานรายชื่อดังกล่าวให้ มท. ผ่านระบบ Google Form ภายในวันที่ ๒๕ พฤศจิกายน ๒๕๖๔</p> <p>(๑.๓) ประชาสัมพันธ์การขับเคลื่อนแนวทางเขตพัฒนาเศรษฐกิจพอเพียง (SEDZ) ด้วยโมเดลเศรษฐกิจใหม่ พร้อมทั้งเปิดโอกาสให้ภาคส่วนต่าง ๆ ที่ถือครองกรรมสิทธิ์ที่ดินเข้าร่วมโครงการ</p> <p>(๒) มอบหมายให้ สนผ.สป. และ ศสส.สป. จัดทำ Web page และ LINE Group ของการขับเคลื่อนแนวทางเขตพัฒนาเศรษฐกิจพอเพียง (SEDZ) ด้วยโมเดลเศรษฐกิจใหม่ เพื่อเป็นช่องทางในการประชาสัมพันธ์ สื่อสาร สร้างการรับรู้ และประสานงานระหว่างหน่วยงานในสังกัด มท. และจังหวัด</p> <p>(๓) มอบหมาย สตร.สป. และหน่วยงานที่เกี่ยวข้อง ดำเนินการฝึกอบรม/พัฒนาบุคลากรในสังกัด มท. เพื่อสร้างองค์ความรู้ ความเข้าใจเกี่ยวกับแนวทางเขตพัฒนาเศรษฐกิจพอเพียง (SEDZ) ด้วยโมเดลเศรษฐกิจใหม่ และสามารถถ่ายทอดไปสู่การปฏิบัติในระดับพื้นที่</p>



# จังหวัดระยอง

รับสมัครเข้าร่วมโครงการพัฒนาพื้นที่ต้นแบบตามแนวทางเขตพัฒนา  
เศรษฐกิจพอเพียง (SED๒) ด้วยโมเดลเศรษฐกิจใหม่  
ตั้งแต่บัดนี้ - ๑๐ ธันวาคม ๒๕๖๔

## หลักเกณฑ์

๑

- ในพื้นที่จังหวัดระยอง 8 อำเภอ
- ที่ดินมีเอกสารสิทธิ, ที่ส่วนราชการ ที่ดินราชพัสดุ  
ที่ดินสาธารณะประโยชน์ พื้นที่ภาคเอกชน  
สถานบันการศึกษา พื้นที่องค์การศาสนา  
พื้นที่เอกชน

๒

เข้าร่วมโครงการได้ทุกขนาดพื้นที่

๓

รูปแบบที่ได้รับการพัฒนา

๑. หลักปรัชญาของเศรษฐกิจพอเพียง  
ทฤษฎีใหม่/แนวพระราชดำริ ฯลฯ
๒. การพัฒนาเศรษฐกิจชีวภาพ/เศรษฐกิจหมุนเวียน  
เศรษฐกิจสีเขียว (BCG)
๓. การพัฒนาและการรังสรรค์นวัตกรรมใน  
รูปแบบใหม่
๔. การพัฒนาโดยใช้ศาสตร์ต่างๆ

๔

สิ่งที่จะได้ : ได้รับการพัฒนาจากภาครัฐ เช่น โครงสร้างพื้นฐาน  
และรูปแบบการพัฒนาที่เหมาะสมตามศักยภาพพื้นที่

๕

หลักฐานรับสมัคร

๑. สำเนาเอกสารกรรมสิทธิ์ที่ดิน
๒. สำเนาบัตรประชาชน(เจ้าของกรรมสิทธิ์ที่ดิน)
๓. สำเนาทะเบียนบ้าน
๔. หลักฐานอื่นๆ ที่ให้ใช้ประโยชน์ที่ดิน

สนใจสมัครเข้าร่วมโครงการได้ที่ ที่ทำการปกครองอำเภอทุกอำเภอ

สำนักงานพัฒนาชุมชนอำเภอทุกอำเภอ หรือ สอบถามรายละเอียดได้ที่สำนักงานจังหวัดระยอง  
(๐๓๘-๖๙๔๐๑๐) หรือ สำนักงานพัฒนาชุมชนจังหวัดระยอง (๐๓๘-๖๙๔๑๐) หรือ WWW.RAYONG.GO.TH

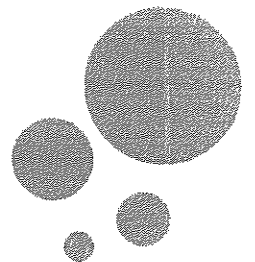
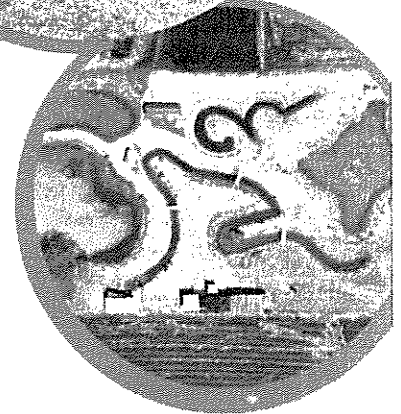

ใบแจ้งความประสงค์เข้าร่วมโครงการ  
ขับเคลื่อนแนวทางเขตพัฒนาเศรษฐกิจพอเพียง (SEDZ) ด้วยโมเดลเศรษฐกิจใหม่

๑. หน่วยงาน/องค์กร/สถาบันการศึกษา .....
- มอบหมายให้ ข้าพเจ้า .....
- เลขบัตรประจำตัวประชาชน .....
- เลขที่.....หมู่ที่.....ตำบล.....อำเภอ.....
- จังหวัด..... โทรศัพท์..... เป็นผู้แทนยื่นความประสงค์เข้าร่วมโครงการ  
ขับเคลื่อนแนวทางเขตพัฒนาเศรษฐกิจพอเพียง (SEDZ) ด้วยโมเดลเศรษฐกิจใหม่
๒. ประสงค์นำที่ดินขนาด .....ไร่.....งาน ..... ตรว. ตั้งอยู่ที่พิกัด .....
- หมู่ที่..... ตำบล ..... อำเภอ..... จังหวัด.....
- ประเภทกรรมสิทธิ์ ..... เลขที่ ..... เข้าร่วมโครงการฯ ซึ่งที่ดินแปลง  
ดังกล่าวมีเจ้าของกรรมสิทธิ์ที่ดิน จำนวน ..... คน (ให้ระบุหน่วยงาน/องค์กร/สถาบันการศึกษา และหรือ ชื่อ - สกุล  
ทุกคนที่เป็นเจ้าของกรรมสิทธิ์ที่ดิน)
- .....
- .....

๓. สภาพที่ดินปัจจุบัน (ตอบได้มากกว่า ๑ ข้อ)

- เป็นที่รกร้างว่างเปล่า       ที่ร่องสวน       ที่สูงลาดชัน       ที่ราบลุ่มน้ำท่วมขัง
- มีการปลูกพืชแล้วบางส่วน       มีการปลูกพืชเต็มพื้นที่       ที่ไร่       ที่นา       ที่ตาบอด
- มีแหล่งน้ำเก่า       อื่นๆ ระบุ .....

๔. วัตถุประสงค์การใช้ที่ดิน

- เพื่อแก้ไขปัญหา ได้แก่ น้ำท่วม น้ำแล้ง ไฟป่า หมอกควัน และน้ำเสีย เป็นต้น
- เพื่อสร้างรายได้ ยกระดับคุณภาพชีวิต
- อื่นๆ ระบุ .....

ข้าพเจ้าขอให้การรับรองว่า ข้อความดังกล่าวข้างต้นนี้เป็นความจริงทุกประการ หากข้าพเจ้ากรอก  
ข้อความอันเป็นเท็จ ให้ถือว่าข้าพเจ้าขาดคุณสมบัติ และไม่มีสิทธิเรียกร้องใดๆ ทั้งสิ้น

ลงชื่อ.....ผู้ประสงค์เข้าร่วมโครงการ  
(.....)

วันที่ ..... เดือน ..... พ.ศ. ....

ความเห็นของส่วนราชการที่กำกับ ดูแล ตามประเภทที่ดิน

- พร้อมดำเนินการ
- ยังไม่พร้อมดำเนินการ .....
- ไม่เหมาะสมดำเนินการ .....

ลงชื่อ .....

(.....)

ตำแหน่ง .....

วันที่ ..... เดือน ..... พ.ศ. ....

ใบแจ้งความประสงค์เข้าร่วมโครงการ  
ขับเคลื่อนแนวทางเขตพัฒนาเศรษฐกิจพอเพียง (SEDZ) ด้วยโมเดลเศรษฐกิจใหม่

๑. ข้าพเจ้า ชื่อ - สกุล .....

เลขบัตรประจำตัวประชาชน .....

เลขที่..... หมู่ที่..... ตำบล..... อำเภอ.....

จังหวัด..... โทรศัพท์..... มีความประสงค์เข้าร่วม โครงการ

ขับเคลื่อนแนวทางเขตพัฒนาเศรษฐกิจพอเพียง (SEDZ) ด้วยโมเดลเศรษฐกิจใหม่

๒. ประสงค์นำที่ดินขนาด .....ไร่.....งาน ..... ตรว. ตั้งอยู่ที่พิกัด .....

หมู่ที่..... ตำบล ..... อำเภอ..... จังหวัด.....

ประเภทกรรมสิทธิ์ ..... เลขที่ ..... เข้าร่วมโครงการฯ ซึ่งที่ดินแปลง

ดังกล่าวมีเจ้าของกรรมสิทธิ์ที่ดิน จำนวน ..... คน (ให้ระบุ ชื่อ - สกุล ทุกคนที่เป็นเจ้าของกรรมสิทธิ์ที่ดิน)

.....

.....

มีความสัมพันธ์กับผู้สมัคร .....

๓. สภาพที่ดินปัจจุบัน (ตอบได้มากกว่า ๑ ข้อ)

- เป็นที่รกร้างว่างเปล่า       ที่ร่องสวน       ที่สูงลาดชัน       ที่ราบลุ่มน้ำท่วมขัง  
 มีการปลูกพืชแล้วบางส่วน       มีการปลูกพืชเต็มพื้นที่       ที่ไร่       ที่นา       ที่ตาบอด  
 มีแหล่งน้ำเก่า       อื่นๆ ระบุ .....

๔. วัตถุประสงค์การใช้ที่ดิน

- เพื่อแก้ไขปัญหา ได้แก่ น้ำท่วม น้ำแล้ง ไฟป่า หมอกควัน และน้ำเสีย เป็นต้น  
 เพื่อสร้างรายได้ ยกระดับคุณภาพชีวิต  
 อื่นๆ ระบุ .....

๕. ลักษณะผู้เข้าร่วมโครงการ

- พื้นที่ใหม่/สมัครใหม่  
 พื้นที่ตามโครงการพัฒนาพื้นที่ต้นแบบการพัฒนาคุณภาพชีวิตตามหลักทฤษฎีใหม่ ประยุกต์สู่

“โคก หนอง นา โมเดล” ของกรมการพัฒนาชุมชน

- พื้นที่ตามโครงการ ๑ ตำบล ๑ กลุ่มเกษตรทฤษฎีใหม่ ของกระทรวงเกษตรและสหกรณ์

ข้าพเจ้าขอให้การรับรองว่า ข้อความดังกล่าวข้างต้นนี้เป็นความจริงทุกประการ หากข้าพเจ้ากรอก  
ข้อความอันเป็นเท็จ ให้ถือว่าข้าพเจ้าขาดคุณสมบัติ และไม่มีสิทธิเรียกร้องใดๆ ทั้งสิ้น

ลงชื่อ.....ผู้ประสงค์เข้าร่วมโครงการ  
(.....)

วันที่ ..... เดือน ..... พ.ศ. ....

ความเห็นของส่วนราชการที่กำกับ ดูแล ตามประเภทที่ดิน/อำเภอ/องค์กรปกครองส่วนท้องถิ่น

- พร้อมดำเนินการ  
 ยังไม่พร้อมดำเนินการ .....

ไม่เหมาะสมดำเนินการ .....

ลงชื่อ .....

(.....)

ตำแหน่ง .....

วันที่ ..... เดือน ..... พ.ศ. ....

แบบรายงานผลการเลือกพื้นที่เป้าหมาย/พื้นที่ปฏิบัติการพัฒนาเศรษฐกิจท้องถิ่น (SEDZ) ด้วยโมเดลเศรษฐกิจใหม่

พื้นที่เป้าหมาย/ปฏิบัติการ	หน่วยงาน/ผู้ประกอบการ	หน่วยงาน/ผู้ประกอบการ	หน่วยงาน/ผู้ประกอบการ	ประเภทของที่ดิน (พิมพ์ เครื่องหมาย / )				ขนาดพื้นที่			ที่ตั้งแปลงที่ดิน			หนังสือแสดงสิทธิ์ในที่ดิน		สภาพที่ดิน ปัจจุบัน ③	พื้นที่มีความพร้อม		วัตถุประสงค์	หมายเหตุ	
				โฉนดที่ดิน	โฉนดที่ดิน	โฉนดที่ดิน	โฉนดที่ดิน	ไร่	งาน	ตรว.	อำเภอ	ตำบล	หมู่ที่	พิกัด	ประเภท		เลขที่	พื้นที่			เงื่อนไข
รวมทั้งสิ้น																					
ที่ดินของส่วนราชการ ①																					

- ① เช่น พื้นที่ว่างของหน่วยงานภาครัฐ หน่วยงานรัฐวิสาหกิจ องค์กรปกครองส่วนท้องถิ่น ที่ราชพัสดุ ที่สาธารณประโยชน์ เป็นต้น
- ② เช่น โฉนดที่ดิน บ.ส.ล. น.ส.ด. น.ส.๓ ส.ป.ก.๔-๐๑ น.ค. เป็นต้น
- ③ เช่น ที่รกร้างว่างเปล่า ที่นา ที่ไร่ ที่ร่อนสนาม ที่ราบลุ่มน้ำท่วมซ้ำ ที่สูงลาดชัน ที่นาล่งน้ำ ที่คาบอด เป็นต้น
- ④ พื้นที่ที่มีความพร้อมในการดำเนินงานได้ทันที เมื่อได้รับความยินยอม/อนุญาตให้ใช้พื้นที่ตามระเบียบ/กฎหมายที่เกี่ยวข้อง
- ⑤ เพื่อแก้ไขปัญหา เช่น น้ำท่วม น้ำแล้ง ไฟป่า หมอกควัน น้ำเสีย เป็นต้น หรือ เพื่อสร้างรายได้ ยกกระดับการพัฒนาคุณภาพชีวิต หรืออื่น ๆ

ผู้รายงาน .....  
 ตำแหน่ง .....  
 โทร. ....  
 วันที่ .....

หมายเหตุ : ต้องระบุพิกัดตำแหน่ง GPS และเลขที่หนังสือแสดงสิทธิ์ในที่ดินทุกครั้ง

แบบรายงานการเลือกพื้นที่เป้าหมาย/พื้นที่ปฏิบัติการเขตพัฒนาเศรษฐกิจท่องเที่ยว (SEZ) ด้วยโมเดลเศรษฐกิจใหม่

หน่วยงานผู้รายงาน.....

พื้นที่เป้าหมาย/ ปฏิบัติการ	หน่วยงาน/ผู้ประสงค์ เข้าร่วมโครงการ	หน่วยงาน/ชื่อ-สกุล เจ้าของกรรมสิทธิ์	ขนาดพื้นที่ ที่ประสงค์เข้าร่วม			ที่ตั้งแปลงที่ดิน			หนังสือแสดงสิทธิ์ ในที่ดิน		สภาพที่ดิน ปัจจุบัน ②	พื้นที่มีความพร้อม ดำเนินการ ③		วัตถุประสงค์ การใช้ที่ดิน ④	หมายเหตุ	
			ไร่	งาน	ตรว.	อำเภอ	ตำบล	หมู่ที่	พิกัด	ประเภท ①		เลขที่	พื้นที่			เงื่อนไข
รวมทั้งสิ้น																
ที่ดินสถาบันการศึกษา	๑															
	๒															
	๓															
	๔															

① เช่น โฉนดที่ดิน น.ส.ล. นส.๓ นส.๓ก นส.๓ข.๔-๑๑ น.ค. เป็นต้น

② เช่น ช่างกว้างปลา ท่าบ่อ ที่ร่องสวน ที่ราบลุ่มน้ำท่วมซึ่ง ที่สูงลาดชัน ที่แหล่งน้ำ ที่ตาดบ่อ เป็นต้น

③ พื้นที่มีความพร้อมในการดำเนินงานได้ทันที เมื่อได้รับงบประมาณ โดยได้รับความยินยอม/อนุญาตให้ใช้พื้นที่ตามระเบียบ/กฎหมายที่เกี่ยวข้อง

④ เพื่อแก้ไขปัญหา เช่น น้ำท่วม น้ำแล้ง ไฟป่า หมอกควัน น้ำเสีย เป็นต้น หรือ เพื่อสร้างรายได้ ยกระดับการพัฒนาคุณภาพชีวิต หรืออื่น ๆ

ผู้รายงาน .....

ตำแหน่ง .....

โทร. ....

วันที่ .....

หมายเหตุ : ต้องระบุพิกัดตำแหน่ง GPS และเลขที่หนังสือแสดงสิทธิ์ในที่ดินทุกครั้ง

แบบรายงานการเลือกพื้นที่เป้าหมาย/พื้นที่ปฏิบัติการพัฒนา

หน่วยงานผู้รายงาน พื้นที่เป้าหมาย/ ปฏิบัติการ	หน่วยงาน/ ผู้ประสงค์เข้าร่วม โครงการ	เลขบัตรประจำตัว ประชาชนผู้ประสงค์เข้า ร่วมโครงการ	หน่วยงาน/ชื่อ-สกุล เจ้าของกรรมสิทธิ์	ขนาดพื้นที่ ที่ประสงค์เข้าร่วม		ที่ตั้งแปลงที่ดิน		หนังสือแสดงสิทธิในที่ดิน		สภาพที่ดิน ปัจจุบัน	พื้นที่มีความพร้อม ดำเนินการ		วัตถุประสงค์ การใช้ที่ดิน		ลักษณะของผู้เข้าร่วม		หมายเหตุ	
				ไร่	งาน	ครว.	ตรว.	อำเภอ	ตำบล		หมู่ที่	พิกัด	ประเภท	เลขที่	พื้นที่	เดือน/ปี		ไม่
รวมทั้งสิ้น																		
ที่ดินของประชาชน /เอกชน	๑																	
	๒																	
	๓																	
	๔																	

- ① เช่น โอนที่ดิน น.ส.ด. น.ส.๓ น.ส.๓ สปก.๔-๑๑ น.ค. เป็นต้น
- ② เช่น ครอบครองแปลงป่า ที่มา ซึ่ง ไร่ ที่ต้องสวน ซึ่งปลูกไม้หวงห้าม ซึ่งแปลงน้ำ ักคานอด เป็นต้น
- ③ พื้นที่มีความพร้อมในการดำเนินการได้ทันที เมื่อได้รับความยินยอม/อนุญาตให้ใช้พื้นที่ตามระเบียบ/กฎหมายที่เกี่ยวข้อง
- ④ ที่ถมแก้ไขปัญหา เช่น น้ำท่วม น้ำแล้ง ไฟป่า หมอกควัน น้ำเสีย เป็นต้น หรือ เพื่อสร้างรายได้ ยกระดับการพัฒนาคุณภาพชีวิต หรืออื่น ๆ
- ⑤ ลักษณะการเข้าร่วมโครงการ ๑) ใหม่ คือ สมัครใหม่/ พื้นที่ใหม่  
๒) เดิม คือ เป็นพื้นที่ที่ได้ยื่นเข้าร่วมโครงการของกรมการพัฒนชุมชน (โครงการพัฒนาพื้นที่ต้นแบบการพัฒนาคุณภาพชีวิตตามหลักทฤษฎีใหม่ ประยุกต์สู่ "โคก หนอง นา โมเดล") หรือเข้าร่วมโครงการ ๑ ตำบล ๑ กลุ่มเกษตรกร ทฤษฎีใหม่ ของกระทรวงเกษตรและสหกรณ์

ผู้รายงาน .....  
 ตำแหน่ง .....  
 โทร. ....  
 วันที่ .....

หมายเหตุ : ต้องระบุพื้นที่คำนำหน้า GFS และเลขที่หนังสือแสดงสิทธิในที่ดินทุกครั้ง



แบบรายงานการเลือกพื้นที่เป้าหมาย/พื้นที่ปฏิบัติการพัฒนาเศรษฐกิจพอเพียง (SEDZ) ด้วยโมเดลเศรษฐกิจใหม่

หน่วยงานผู้รายงาน.....

พื้นที่เป้าหมาย/ ปฏิบัติการ	หน่วยงาน/ผู้ประสงค์ เข้าร่วมโครงการ	หน่วยงาน/ชื่อ-สกุล เจ้าของกรรมสิทธิ์	ขนาดพื้นที่ ที่ประสงค์เข้าร่วม		ที่ตั้งแปลงที่ดิน			หนังสือแสดงสิทธิ์ ในที่ดิน	สภาพที่ดิน ปัจจุบัน ②	พื้นที่มีความพร้อม ดำเนินการ ③		วัตถุประสงค์ การใช้ที่ดิน ④	หมายเหตุ	
			ไร่	งาน	จำนวน	ตรว.	อำเภอ			ตำบล	หมู่ที่			พิกัด
รวมทั้งสิ้น														
ที่ดินวัด/องค์กรศาสนา	๑													
	๒													
	๓													
	๔													

- ① เช่น โฉนดที่ดิน น.ส.ด. นส.๓๓ นส.๓๖ สปก.๔-๑๑ น.ค. เป็นต้น
- ② เช่น ที่รกร้างว่างเปล่า ที่นา ที่ไร่ ที่ร่องสวน ที่ราบลุ่มน้ำท่วมซึ่ง ที่สูงลาดชัน ที่แหล่งน้ำ ที่ตบอด เป็นต้น
- ③ พื้นที่มีความพร้อมในการดำเนินงานได้ทันที เมื่อได้งบประมาณ โดยได้รับความยินยอม/อนุญาตให้ใช้พื้นที่ตามระเบียบ/กฎหมายที่เกี่ยวข้อง
- ④ เพื่อแก้ไขปัญหา เช่น น้ำท่วม น้ำแล้ง ไฟป่า หมอกควัน น้ำเสีย เป็นต้น หรือ เพื่อสร้างรายได้ ยกกระดับการพัฒนาคุณภาพชีวิต หรืออื่น ๆ

ผู้รายงาน .....  
ตำแหน่ง .....  
โทร. ....  
วันที่ .....

หมายเหตุ : ต้องระบุพิกัดตำแหน่ง GPS และเลขที่หนังสือแสดงสิทธิ์ในพื้นที่ดินทุกครั้ง

## (ร่าง) การขับเคลื่อนแนวทางเขตพัฒนาเศรษฐกิจพอเพียง (SEDZ) ด้วยโมเดลเศรษฐกิจใหม่

### ๑. หลักการและเหตุผล

จากสถานการณ์วิกฤตต่าง ๆ ที่เกิดขึ้นในประเทศไทยในช่วงปี ๒๕๖๓ - ๒๕๖๔ ส่งผลกระทบต่อสภาพเศรษฐกิจ สังคม ทรัพยากรธรรมชาติและสิ่งแวดล้อมอย่างรุนแรงในทุกมิติ โดยเฉพาะวิกฤตการแพร่ระบาดของโรคติดเชื้อไวรัสโคโรนา 2019 (COVID - 19) ที่ทำให้ GDP ของประเทศไทยติดลบถึง ๖.๒% และมีแนวโน้มที่จะได้รับผลกระทบจากวิกฤตที่เกิดจากปัญหาภัยพิบัติน้ำท่วมและน้ำแล้ง ทำให้การลงทุนจากภาคเอกชนชะลอตัว หนี้ครัวเรือนของไทยอาจเพิ่มขึ้นไปถึง ๙๓% ณ สิ้นปี ๒๕๖๔ โดยพบว่า คนไทยมีหนี้เพิ่มขึ้นถึง ๑๔.๓ ล้านล้านบาท (คิดเป็นการเพิ่มขึ้นเกือบ ๓ เท่าในรอบ ๑๑ ปี) โดยเฉพาะกลุ่มครัวเรือนเปราะบางที่มีรายได้น้อยและมีบุคคลที่อยู่ในภาวะพึ่งพิง

กระทรวงมหาดไทยมีบทบาทสำคัญในการ “บำบัดทุกข์ บำรุงสุข” ให้แก่ประชาชนตามแนวทางของหลักปรัชญาของเศรษฐกิจพอเพียง และเป็นหน่วยงานหลักที่ขับเคลื่อนการพัฒนาเชิงพื้นที่ (Area Based) จึงได้เสนอการขับเคลื่อนแนวทางเขตพัฒนาเศรษฐกิจพอเพียง (Sufficiency Economy Development Zones : SEDZ) ด้วยโมเดลเศรษฐกิจใหม่ (BCG Model) โดยภาครัฐจะสนับสนุนการจ้างงาน โครงสร้างพื้นฐาน วัสดุอุปกรณ์พื้นฐาน อำนวยความสะดวกด้านต่างๆ ที่จำเป็น ผ่านกระบวนการมีส่วนร่วมของประชาชนและภาคส่วนต่าง ๆ ในพื้นที่ ภาควิชาการในพื้นที่ร่วมพัฒนาและยกระดับทรัพยากรมนุษย์ ต่อยอดด้วยงานวิจัยและนวัตกรรมที่เหมาะสม โดยมีภาคเอกชนร่วมสนับสนุนการบริหารงานโครงการ วางแผน พัฒนาและต่อยอดผลผลิตต่าง ๆ ที่จะเกิดขึ้นจากความสมบูรณ์ของการพัฒนาพื้นที่ ซึ่งมีวัตถุประสงค์สำคัญเพื่อให้เกิดการกระจายความเจริญสู่ภูมิภาค โดยเฉพาะพื้นที่ที่มีศักยภาพในการพัฒนา พื้นที่ที่ประสบปัญหาภัยพิบัติซ้ำซาก และใช้โอกาสจากภาคแรงงานที่มีทักษะและศักยภาพที่ประสบกับปัญหาการเลิกจ้างจากสถานการณ์โควิด 19 ที่กลับไปยังบ้านเกิดเป็นกำลังสำคัญในการพัฒนาพื้นที่เป้าหมาย ด้วยการให้ความรู้ตามแนวพระราชดำริเศรษฐกิจพอเพียงหรือทฤษฎีใหม่ ควบคู่กับการศึกษาถึงรากเหง้าภูมิปัญญาดั้งเดิม และเพิ่มพูนด้วยชุดความรู้ทางเทคโนโลยีและนวัตกรรมที่เหมาะสมกับการแก้ไขปัญหาของพื้นที่และภูมิสังคม เพื่อพัฒนาหรือยกระดับเป็นเขตพัฒนาเศรษฐกิจพอเพียงด้วยโมเดลเศรษฐกิจใหม่ เพื่อขจัดความยากจน ลดความเหลื่อมล้ำทางรายได้ ยกระดับคุณภาพชีวิตของประชาชน และเสริมสร้างความมั่นคงด้านเศรษฐกิจ สังคม และสิ่งแวดล้อมในพื้นที่ ซึ่งเป้าหมายของเขตพัฒนาเศรษฐกิจพอเพียง (SEDZ) ด้วยโมเดลเศรษฐกิจใหม่ สอดคล้องและรองรับกับยุทธศาสตร์ชาติ ๒๐ ปี (พ.ศ. ๒๕๖๑ - ๒๕๘๐) ที่กำหนดแนวทางการปฏิบัติเพื่อให้ประเทศบรรลุวิสัยทัศน์ “ประเทศไทยมีความมั่นคง มั่งคั่ง ยั่งยืน เป็นประเทศพัฒนาแล้ว ด้วยการพัฒนาตามหลักปรัชญาของเศรษฐกิจพอเพียง” เพื่อความสุขของคนไทยทุกคน แผนพัฒนาเศรษฐกิจและสังคมแห่งชาติ ฉบับที่ ๑๓ (พ.ศ. ๒๕๖๖ - ๒๕๗๐) กำหนดหลักการสำคัญของการพัฒนาประเทศ ๔ ประการ ได้แก่ หลักปรัชญาของเศรษฐกิจพอเพียง แนวคิดล้มแล้วลุกไว เป้าหมายการพัฒนาอย่างยั่งยืนของสหประชาชาติ และโมเดลเศรษฐกิจสีเขียว (BCG Model) และมติคณะรัฐมนตรี เมื่อวันที่ ๑๙ มกราคม ๒๕๖๔ เห็นชอบให้การขับเคลื่อนการพัฒนาเศรษฐกิจชีวภาพ เศรษฐกิจหมุนเวียน และเศรษฐกิจสีเขียว (Bio - Circular - Green Economy : BCG Model) : โมเดลเศรษฐกิจสู่การพัฒนาที่ยั่งยืนเป็นวาระแห่งชาติ ซึ่งเป็นกรอบการพัฒนาเศรษฐกิจที่มีการพัฒนาต่อยอดจากจุดแข็งของประเทศเชื่อมโยงกับเป้าหมายการพัฒนาที่ยั่งยืนและสอดคล้องกับปรัชญาของเศรษฐกิจพอเพียง รวมทั้งแสดงให้เห็นถึงความตั้งใจจริงของประเทศไทยที่ได้ลงนามให้คำมั่นว่าจะร่วมกันบรรลุเป้าหมายการพัฒนาที่ยั่งยืน (SDGs) ภายในปี ๒๐๓๐

## ๒. แนวทางการดำเนินงาน

โดยการบูรณาการความร่วมมือของส่วนราชการระดับกรมและหน่วยงานรัฐวิสาหกิจในสังกัดกระทรวงมหาดไทย จังหวัด และภาคีเครือข่ายต่างๆ (๗ เครือข่าย) โดยมีขอบเขตการดำเนินงาน ๔ กิจกรรม ดังนี้

กิจกรรมที่ ๑ การกำหนดพื้นที่เป้าหมาย/พื้นที่ปฏิบัติการ เป็นการเตรียมความพร้อมในการเลือกพื้นที่และกำหนดรูปแบบการพัฒนาที่เหมาะสม ประกอบด้วย

(๑) เลือกพื้นที่เป้าหมายที่มีความพร้อมในการดำเนินงาน

(๒) กำหนดรูปแบบการพัฒนาที่เหมาะสมระดับครัวเรือน/ชุมชน ระดับตำบล ระดับอำเภอ และระดับจังหวัด โดยใช้พื้นที่ราชพัสดุ พื้นที่สาธารณประโยชน์ หรือพื้นที่อื่นๆ ให้เกิดการพัฒนาที่เหมาะสมกับสภาพปัญหาและสภาพของภูมิสังคม

(๓) รับสมัครพื้นที่เป้าหมายจากประชาชน องค์กรศาสนา หรือภาคเอกชนที่สนใจร่วมโครงการ

(๔) ภาคประชาชนในพื้นที่เป็นคนลงมือปฏิบัติ ภาคเอกชนให้การสนับสนุน และภาควิชาการในพื้นที่ให้ความร่วมมือในการพัฒนา

กิจกรรมที่ ๒ การพัฒนาและปรับปรุงพื้นที่เป้าหมาย/พื้นที่ปฏิบัติการ

(๑) สนับสนุนงบประมาณและอำนวยความสะดวกให้มีความพร้อมเพื่อรองรับการเป็นเขตพัฒนาเศรษฐกิจพอเพียง (SEDZ)

(๒) พัฒนาโครงสร้างพื้นฐานด้านต่างๆ ในเขตพัฒนาเศรษฐกิจพอเพียง

(๓) ภาคประชาชนในพื้นที่เป็นคนลงมือปฏิบัติ ภาคเอกชนให้การสนับสนุน และภาควิชาการในพื้นที่ให้ความร่วมมือในการพัฒนา

กิจกรรมที่ ๓ การบ่มเพาะพัฒนาบุคลากร ๗ ภาคี และเร่งสร้างผู้ประกอบการใหม่

(๑) งานพัฒนา : สานพลังกับ บวร. บรม. ครบ. และบริษัท ประชากรรัฐรักสามัคคี วิสาหกิจเพื่อสังคม ฝึกอบรมเพิ่มทักษะและยกระดับทรัพยากรมนุษย์ร่วมกับสถาบันการศึกษาในพื้นที่ โดยเจ้าหน้าที่พัฒนาชุมชน จังหวัด และเจ้าหน้าที่พัฒนาชุมชนอำเภอ เพื่อพัฒนาผู้ประกอบการให้มีความรู้ความเข้าใจแนวทางเขตพัฒนาเศรษฐกิจพอเพียง (SEDZ) ด้วยโมเดลเศรษฐกิจใหม่

(๒) งานภัยพิบัติ : การให้ความรู้เกี่ยวกับการเตรียมความพร้อมรับมือภัยพิบัติ (น้ำท่วม – น้ำแล้ง – หมอกควัน – ไฟป่า) เพื่อความปลอดภัยในชีวิตและทรัพย์สิน

กิจกรรมที่ ๔ การสร้างงานสร้างรายได้แก่ชุมชน เพื่อกระตุ้นเศรษฐกิจฐานราก

(๑) การจ้างแรงงาน : เกิดการว่าจ้างผู้รับจ้างท้องถิ่น จ้างงานในพื้นที่เพื่อดำเนินการต่างๆ ที่เกิดขึ้นในเขตพัฒนาเศรษฐกิจพอเพียง จำนวน ..... ราย รวมทั้งสิ้น ..... บาท

(๒) การจ้างงาน : เกิดการจ้างงานในพื้นที่เขตพัฒนาเศรษฐกิจพอเพียง ซึ่งสร้างงานสร้างรายได้รายเดือนให้แก่ เกษตรกร แรงงาน บัณฑิตจบใหม่ กลุ่มแรงงานที่อพยพกลับท้องถิ่น/ชุมชน และSMEs จำนวน ..... คน ประมาณคนละ ..... บาท เป็นระยะเวลา ๑๒ เดือน

คิดเป็นเม็ดเงินที่ลงมากระตุ้นเศรษฐกิจผ่านการจ้างงานทั้งสิ้น ..... บาท

กิจกรรมที่ ๕ ส่งเสริมการเรียนรู้เชิงประจักษ์ผ่านการฝึกปฏิบัติร่วมในรูปแบบจิตอาสาพัฒนาและจิตอาสาภัยพิบัติ

ประชาสัมพันธ์ และเชิญชวนจิตอาสาในพื้นที่ร่วมกันทำกิจกรรมที่ต้องลงมือปฏิบัติ ร่วมกันทำการเกษตรและนำผลผลิตจากการทำเกษตรมาแบ่งปันกัน และระหว่างการทำกิจกรรมก็จะเกิดการแลกเปลี่ยนประสบการณ์และการเรียนรู้ที่แท้จริงจากการฝึกปฏิบัติของจิตอาสา สามารถเป็นพลังของชุมชนที่เข้มแข็งได้ และที่สำคัญคือมีการปรับทัศนคติให้ประชาชนได้เห็นถึงความสำคัญของการศึกษาการได้รับการเรียนรู้ตลอดเวลาตลอดชีวิตเพื่อนำความรู้และคุณธรรมมาเป็นพื้นฐานในการดำรงชีวิต

กิจกรรมที่ ๖ การต่อยอดผลผลิตเพื่อพัฒนาธุรกิจร่วมกับภาคเอกชน ด้วยโมเดลเศรษฐกิจใหม่ (BCG Model) การพัฒนาต่อยอดความสำเร็จด้วยโมเดลการขับเคลื่อนการพัฒนาเศรษฐกิจชีวภาพ เศรษฐกิจหมุนเวียน และเศรษฐกิจสีเขียว (Bio – Circular – Green Economy : BCG Model) ซึ่งภาครัฐจะได้สนับสนุน การจ้างงาน โครงสร้างพื้นฐาน วัสดุอุปกรณ์พื้นฐาน อำนวยความสะดวกด้านต่างๆ ที่จำเป็น โดยภาคเอกชน ให้การสนับสนุน

กิจกรรมที่ ๗ การจัดทำแพลตฟอร์มขับเคลื่อนโมเดลเศรษฐกิจใหม่ (BCG Model) ด้วยระบบสารสนเทศภูมิศาสตร์ (๑) จัดตั้ง War Room เพื่อประสานงานเครือข่าย บูรณาการแผนงานและยุทธศาสตร์ ติดตาม หนุนเสริม และประเมินผล จัดการความรู้และพัฒนาคน รวมถึงการสื่อสารความเข้าใจสังคมเชิงรุก

(๒) ร่วมกับศูนย์เทคโนโลยีอิเล็กทรอนิกส์และคอมพิวเตอร์แห่งชาติ (NECTEC) สถาบันเทคโนโลยีพระจอมเกล้าเจ้าคุณทหารลาดกระบัง และสำนักงานพัฒนาเทคโนโลยีอวกาศและภูมิสารสนเทศ (องค์การมหาชน) (GISTDA)

(๒.๑) เพื่อสร้างระบบโปรแกรมและระบบฐานข้อมูล พัฒนาระบบ Digital รองรับการบริหารจัดการ ทางภูมิสนเทศ Local Economy เพื่อการลงทะเบียน สำรวจ ติดตามและประเมินผลในพื้นที่

(๒.๒) พัฒนา Platform เทคโนโลยีภูมิสารสนเทศ เพื่อวัดผลสัมฤทธิ์คุณภาพชีวิต

(๒.๓) สำรวจ เก็บข้อมูลและจัดทำแผนที่ภาพถ่ายทางอากาศและแผนที่ภูมิประเทศ

(๒.๔) จัดทำระบบ/เครื่องมือ สำหรับการติดตามการบริหารจัดการ การประเมินผลสำเร็จ ทางด้านกายภาพ เศรษฐกิจ สังคม และสิ่งแวดล้อม

กิจกรรมที่ ๘ การสร้างนวัตกรรมจากฐานการวิจัย เพื่อพัฒนาตลาดและธุรกิจในพื้นที่

กระทรวงมหาดไทยร่วมกับกระทรวงการอุดมศึกษา วิทยาศาสตร์ วิจัยและนวัตกรรม สถาบันเทคโนโลยีพระจอมเกล้าเจ้าคุณทหารลาดกระบัง ศูนย์เทคโนโลยีอิเล็กทรอนิกส์และคอมพิวเตอร์แห่งชาติ (NECTEC) ร่วมกันรวบรวมองค์ความรู้และถอดบทเรียนที่ได้จากโครงการฯ นำมาบริหารจัดการและพัฒนาให้เป็นระบบ เพื่อให้หน่วยงานภาครัฐ ภาคเอกชน ภาคประชาชน และผู้ที่สนใจสามารถเข้าถึงองค์ความรู้ งานวิจัย นวัตกรรม และเทคโนโลยีที่เกี่ยวข้องต่างๆ เพื่อสร้างงานวิจัยชุมชน สร้างนวัตกรรม ร่วมกับภาคเอกชนและสถาบันการศึกษา ในพื้นที่ เพื่อนำไปประยุกต์ใช้ในการพัฒนาพื้นที่ต่อไป

กิจกรรมที่ ๙ การสร้างการรับรู้และจดจำ สร้างการสื่อสารสังคมเชิงรุก

(๑) ส่วนราชการระดับกรมและหน่วยงานรัฐวิสาหกิจในสังกัดกระทรวงมหาดไทย หน่วยงานที่เกี่ยวข้อง และภาคีเครือข่ายต่างๆ บูรณาการร่วมกันเพื่อสื่อสารความสำเร็จของการขับเคลื่อนแนวทางเขตพัฒนาเศรษฐกิจพอเพียง (SEDZ) ด้วยโมเดลเศรษฐกิจใหม่ ผ่านสื่อทุกรูปแบบต่างๆ ทั้งในรูปแบบเอกสารหรืออินโฟกราฟฟิก

(๒) สำนักงานปลัดกระทรวงมหาดไทยจัดทำสื่อเชิงรุก และสร้างสรรค์ เกี่ยวกับและดำเนินการ ที่ส่งเสริมและสนับสนุนความสำเร็จของโครงการฯ

### ๓. แนวทางการเลือกพื้นที่เป้าหมาย/พื้นที่ปฏิบัติการ

๓.๑ ประเภทพื้นที่ ได้แก่ ที่ดินของส่วนราชการ (เช่น พื้นที่ว่างของหน่วยงานภาครัฐ หน่วยงานรัฐวิสาหกิจ องค์กรปกครองส่วนท้องถิ่น ที่ราชพัสดุ หน่วยงานด้านความมั่นคง เป็นต้น) พื้นที่สาธารณประโยชน์ พื้นที่ภาคเอกชน พื้นที่ภาควิชาการ/สถาบันการศึกษา พื้นที่องค์กรศาสนา และพื้นที่ภาคประชาชน เพื่อเปิดโอกาสให้ภาคส่วนต่าง ๆ ที่ถือครองกรรมสิทธิ์ในที่ดิน ได้เข้าร่วมโครงการฯ และกำหนดรูปแบบการพัฒนาที่เหมาะสม

๓.๒ พื้นที่ที่มีความพร้อมในการดำเนินงานได้ทันที เมื่อได้รับการจัดสรรงบประมาณ โดยได้รับความยินยอม/อนุญาต ให้ใช้พื้นที่ตามระเบียบ/กฎหมายที่เกี่ยวข้อง

๓.๓ กรณีภาคเอกชน/ประชาชน/องค์กรศาสนา/ภาควิชาการ สถาบันการศึกษา จะเข้าร่วมโครงการฯ ต้องยินยอมให้ใช้พื้นที่ และจดทะเบียนการใช้ประโยชน์ร่วมกับสำนักงานที่ดินให้ถูกต้อง ครบถ้วน เพื่อเป็นแหล่งเรียนรู้ตามแนวทางดังกล่าว

๓.๔ การเลือกพื้นที่เป้าหมาย ใช้ได้ทั้งวิธีการรับสมัครตามความสมัครใจของภาคีภาคส่วนต่าง ๆ ทั้งภาคประชาชน ภาคเอกชน ภาควิชาการ ภาคศาสนา ฯ หรือการเสนอพื้นที่เป้าหมายจากส่วนราชการในจังหวัด หรือพิจารณาใช้ข้อมูลพื้นที่จากที่กรมการพัฒนาชุมชนได้มีการสำรวจไว้ หรือกำหนดพื้นที่เป้าหมายในพื้นที่ประสบภัยพิบัติ จากข้อมูลพื้นที่น้ำท่วม น้ำแล้งซ้ำซาก ที่ได้มีการเก็บข้อมูลของสำนักงานพัฒนาเทคโนโลยีอวกาศและภูมิสารสนเทศ (องค์การมหาชน) (GISTDA) กรมป้องกันและบรรเทาสาธารณภัย และหน่วยงานอื่น ๆ เพื่อประกอบการพิจารณาเลือกพื้นที่หรือการคัดเลือกในรูปแบบอื่นๆ เป็นต้น

#### ๔. กลไกในระดับพื้นที่

การเลือกพื้นที่เป้าหมาย/พื้นที่ปฏิบัติการ รูปแบบการพัฒนาพื้นที่ ให้เสนอผ่านกลไกคณะกรรมการขับเคลื่อนไทยไปด้วยกันระดับจังหวัด ที่มีผู้ว่าราชการจังหวัดเป็นประธาน ตามคำสั่งสำนักนายกรัฐมนตรีที่ ๒๔๒/๒๕๖๓ ลงวันที่ ๑๓ สิงหาคม ๒๕๖๓ เรื่อง แต่งตั้งคณะกรรมการขับเคลื่อนไทยไปด้วยกัน เพื่อบูรณาการการทำงานกับทุกภาคส่วนในพื้นที่อย่างเป็นระบบ เพื่อแก้ไขปัญหาความเดือดร้อนของประชาชน การยกระดับคุณภาพชีวิตความเป็นอยู่ของประชาชน และการเสริมสร้างศักยภาพในการพัฒนาประเทศตามหลักปรัชญาของเศรษฐกิจพอเพียง

#### ๕. รูปแบบการพัฒนาพื้นที่ที่เหมาะสมกับสภาพปัญหาและสภาพภูมิสังคม

๕.๑ หลักปรัชญาของเศรษฐกิจพอเพียง / ทฤษฎีใหม่ / หลัก “บวร” “บรม” “ครบ” / แนวพระราชดำริต่าง ๆ เช่น

- แกล้งดิน (ปรับปรุงดินเปรี้ยวให้กลับมาใช้ประโยชน์ได้)
- หลู้แฝก (กำแพงธรรมชาติ)
- โคนหนองนา
- หัวคันทาทองคำ
- แก้มลิง (สร้างพื้นที่กักเก็บน้ำไว้รอการระบายเพื่อใช้ประโยชน์ในภายหลัง)
- หลุมขมครก (การกักเก็บน้ำ ทั้งบนดิน และใต้ดิน เพื่อให้มีน้ำไว้ใช้พอเพียง)
- ธนาคารน้ำใต้ดิน (เติมน้ำไปเก็บในชั้นใต้ดิน โดยขุดบ่อในบริเวณพื้นที่น้ำท่วม น้ำขัง น้ำหลาก หรือจุดรวมของน้ำเพื่อกักน้ำให้ซึมลงไปชั้นหิน เป็นการพักน้ำรวมไว้เหมือนธนาคาร)
- อธรรมปราบอธรรม (ใช้ผักตบชวาดูดซึมสิ่งสกปรกปนเปื้อนในน้ำ)
- น้ำดี ไล่น้ำเสีย (อาศัยหลักแรงโน้มถ่วงตามธรรมชาติ โดยใช้น้ำที่มีคุณภาพดีช่วยผลักดันน้ำเน่าเสีย)
- บำบัดน้ำเสีย (ใช้ระบบบ่อบำบัด พืชน้ำ หรือเครื่องกลเติมอากาศ)
- ปลูกป่าโดยไม่ต้องปลูก (ปล่อยให้ธรรมชาติช่วยฟื้นฟูธรรมชาติ)
- ปลูกป่า ๓ อย่าง ประโยชน์ ๔ อย่าง
- ป่าเปียก (พัฒนาป่าไม้โดยใช้ทรัพยากรน้ำเข้ามาช่วยในการสร้างแนวป้องกันไฟ เพื่อป้องกันไฟไหม้ป่าในระยะยาว)

๕.๒ การพัฒนาเศรษฐกิจชีวภาพ เศรษฐกิจหมุนเวียน และเศรษฐกิจสีเขียว (BCG Model) เช่น

- การผลิตเชื้อเพลิงจากขยะ
- ฟาร์มตัวอย่าง (สถานที่ทำกิจกรรมและแหล่งเรียนรู้ในด้านต่างๆ อาทิ งานเพาะเห็ด การเลี้ยงปลา งานพืชผักสวนครัว พืชหมุนเวียน พร้อมการจำหน่ายผลผลิตทางการเกษตรและสินค้าของฟาร์มฯ ในราคาถูก)
- พลังงานหมุนเวียน เช่น พลังงานลม พลังงานแสงอาทิตย์
- นวัตกรรมเพื่อสังคมสูงวัย

๕.๓ การพัฒนาและการรังสรรค์นวัตกรรมในรูปแบบใหม่ Policy Sandbox ภายใต้การปฏิรูประบบราชการ เช่น

- เมืองสมุนไพร / ศูนย์กลางทางการแพทย์ (Medical Hub)
- เมืองอาหาร / ธนาคารอาหาร
- เมืองผ้าทอ / พัฒนาสินค้าผ้าไทยสู่ตลาดโลก
- เมืองท่องเที่ยว

๕.๔ แนวทางการพัฒนาโดยใช้ศาสตร์อื่น ๆ เช่น โรงสีข้าวชุมชน ธนาคารพิน ธนาคารโค-กระบือ เป็นต้น

## ๖. วิธีดำเนินการ

### ๖.๑ ระยะเตรียมการ

(๑) กระทรวงมหาดไทยสร้างการรับรู้และชี้แจงทำความเข้าใจถึงการขับเคลื่อนแนวทางเขตพัฒนาเศรษฐกิจพอเพียง (SEDZ) ด้วยโมเดลเศรษฐกิจใหม่ ให้แก่ส่วนราชการระดับกรม หน่วยงานรัฐวิสาหกิจ ในสังกัดกระทรวงมหาดไทย และจังหวัดทุกจังหวัด

(๒) จังหวัดเลือกพื้นที่เป้าหมาย/พื้นที่ปฏิบัติการที่เหมาะสมกับสภาพปัญหาและสภาพภูมิสังคม ตามแนวทางและกลไกที่กำหนด

(๓) จังหวัดเปิดโอกาสให้ประชาชน และภาคส่วนต่างๆ ที่ถือครองกรรมสิทธิ์ในที่ดินเข้าร่วมการขับเคลื่อนแนวทางเขตพัฒนาเศรษฐกิจพอเพียง (SEDZ) ด้วยโมเดลเศรษฐกิจใหม่ เพื่อกำหนดรูปแบบการพัฒนาพื้นที่ที่เหมาะสมตามหลักทฤษฎีใหม่ หลัก “บวร” “บรม” “ครบ” แนวพระราชดำริต่างๆ และหรือศาสตร์อื่น ๆ ที่เกี่ยวข้อง

### ๖.๒ ระยะดำเนินการ

(๑) จังหวัดรวบรวมและสรุปข้อมูลการเลือกพื้นที่เป้าหมาย/พื้นที่ปฏิบัติการ รูปแบบการพัฒนาพื้นที่ที่เหมาะสมกับสภาพปัญหาและสภาพภูมิสังคม ส่งให้กระทรวงมหาดไทย

(๒) จังหวัดจัดทำรายละเอียดค่าใช้จ่ายที่เกิดขึ้นจากการพัฒนาพื้นที่เป้าหมาย/พื้นที่ปฏิบัติการตามรูปแบบการพัฒนาพื้นที่ โดยแยกเป็นภารกิจรายส่วนราชการ ส่งให้ส่วนราชการระดับกรม (function) ในสังกัดกระทรวงมหาดไทย ที่เกี่ยวข้อง รวบรวมเป็นรายละเอียดค่าใช้จ่ายในภาพรวมของส่วนราชการระดับกรม (function)

(๓) สำนักงานปลัดกระทรวงมหาดไทยรวบรวมการดำเนินงานของจังหวัดและส่วนราชการระดับกรม (function) เพื่อขอรับการสนับสนุนงบประมาณจากรัฐบาล

(๔) จังหวัดประชาสัมพันธ์ส่งเสริมให้ภาควิชาการ ภาคเอกชน และภาคีเครือข่ายเข้าร่วมการขับเคลื่อนแนวทางเขตพัฒนาเศรษฐกิจพอเพียง (SEDZ) ด้วยโมเดลเศรษฐกิจใหม่ในพื้นที่

(๕) สำนักงานปลัดกระทรวงมหาดไทยแจ้งการจัดสรรงบประมาณให้ส่วนราชการระดับกรม (function) ตามที่เสนอ เพื่อดำเนินการพัฒนาและปรับปรุงพื้นที่เป้าหมาย/พื้นที่ปฏิบัติการตามรูปแบบการพัฒนาพื้นที่

### ๖.๓ ระยะติดตามและประเมินผล

(๑) กระทรวงมหาดไทยจัดทำแพลตฟอร์มขับเคลื่อนโมเดลเศรษฐกิจใหม่ (BCG Model) ด้วยระบบสารสนเทศภูมิศาสตร์ โดยการจัดตั้ง War Room เพื่อการประสานงาน ติดตาม และประเมินผล

(๒) กระทรวงมหาดไทยร่วมกับศูนย์เทคโนโลยีอิเล็กทรอนิกส์และคอมพิวเตอร์แห่งชาติ (NECTEC) สถาบันเทคโนโลยีพระจอมเกล้าเจ้าคุณทหารลาดกระบัง และสำนักงานพัฒนาเทคโนโลยีอวกาศและภูมิสารสนเทศ (องค์การมหาชน) (GISTDA) สร้างระบบโปรแกรมและระบบฐานข้อมูล พัฒนาระบบ Digital รองรับการบริหารจัดการทางภูมิสนเทศ Local Economy เพื่อการสำรวจ ติดตาม และประเมินผลในพื้นที่

๗. ประโยชน์ที่คาดว่าจะได้รับ

๗.๑ เพื่อการพัฒนาคนในทุกช่วงวัยอย่างยั่งยืนตามหลักปรัชญาของเศรษฐกิจพอเพียง เพื่อแก้ไขปัญหาความยากจน ลดความเหลื่อมล้ำ และพัฒนาคุณภาพชีวิตของประชาชน และเป็นการส่งเสริมการเรียนรู้และการน้อมนำหลักปรัชญาของเศรษฐกิจพอเพียงประยุกต์สู่การปฏิบัติ

๗.๒ เพื่อแก้ไขปัญหาความยากจนและฟื้นฟูเศรษฐกิจท้องถิ่น/ชุมชน ผ่านการสร้างงานสร้างรายได้ ให้แก่ประชาชน แรงงาน บัณฑิตจบใหม่ กลุ่มแรงงานที่อพยพกลับท้องถิ่น/ชุมชน และ SMEs ที่ได้รับผลกระทบจากสถานการณ์ในช่วงวิกฤตการแพร่ระบาดของโรคติดเชื้อไวรัสโคโรนา 2019 (COVID - 19) โดยการบูรณาการความร่วมมือระหว่างภาครัฐ ภาคเอกชน และภาคประชาชนอย่างเป็นรูปธรรม

(ข้อมูล ณ วันที่ ๑๒ พฤศจิกายน ๒๕๖๔)